

人形町

Ningyocho 2010 Spring

Vol.115 春号

■特集 人形町「春の限定品」ご紹介

■CLOSE-UP 春の情報

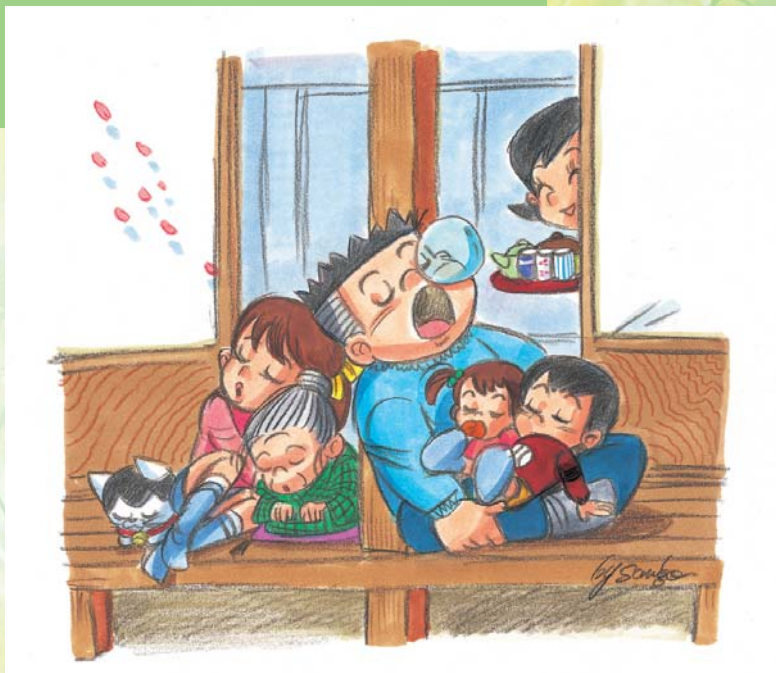

人形町 VOL.115 春号 Ningyocho 2010

平成22年 3月1日 通巻115号 発行/人形町商店街協同組合 東京都中央区日本橋人形町1-18-9 電話/03(3666)9064 題字/橋右女次 表紙イラスト/森本サキコ 編集制作/(株)スタジオ(有)オアシス・スタイル 印刷/(株)メディアリブレ



人形町商店街協同組合は応援しています。人とセラピードッグの心のふれあい。

水天宮戌の日 3/25 (木)・4/6 (火)・18 (日)・30 (金)・5/12 (水)・24 (月) ※毎月5日は緑日です。

ホームページ「人形町」 <http://www.ningyocho.or.jp/>

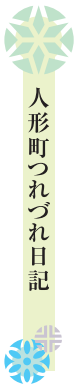

人形町つれづれ日記

勢揃い 手古舞姿で

文・有田芳男



野田下町の「門松楼」前 軌道の路線が見える場所で記念撮影

この写真は、大正時代と思われませんが、千葉県の醤油の街である野田のキッコーマン社から招かれた、よし町の芸者衆が「人車鉄道」の線路の前で撮られたものです。昨今では「人車鉄道」と言ってもあまりピンとこないかもしれませんが、明治・大正の頃には荷馬車・乗合馬車・人力車などと並んで、人が汽車を押す「人車鉄道」が当時の重要な交通手段のひとつであったのでした。その野田の町の中の、新しい路線の開通のお祝いの式典に、呼ばれた芸者衆全員が写真におさまった、よし町花柳界の貴重な一枚なのです。

橋の記念の日の「渡り初め」に列席するなど、色々なお祝い事に参加してお話しした。江戸時代からのお話したに、蛸殻町一丁目の箱崎川に浴った場所を、行徳河岸と呼ばれておりました。そこは江戸の住民が必要とする品物が荷揚げされる河岸でした。そのなかには千葉県内の各社で醸造された醤油が集って来ました。キッコーマン・ヤマサ・ヒゲタ・キノエネ・入正・丸金・ヒガシマル・宝・益子・カギサ等の各社の醤油が船で運ばれてきたこの街は「醤油の里」とも呼ばれていました。そのため醤油会館が現在でも残っています。このようなことから野田のキッコーマンは、よし町の芸者衆を最前にして、人車鉄道のお祭りに呼んでくれたのでした。

おちたてを

春を食す



春咲く、のり巻

菜の花・鮭・きゅうり・エビ・おぼろ・かんぴょう・玉子の7種が入った巻物。緑・黄色・ピンク等の鮮やかな色合いがなんとも春らしい!

♡プレゼント

店頭でQRコードで、メール会員になって頂いたお客様全員にランチ30円・ディナー300円割引メールをプレゼント!(H22,4月まで)



●「Sushi TOCHINO-KI」

人形町1-18-5
TEL:5643-1144
営業時間:平日11:30~13:45
17:00~22:00 (LO 21:30)
定休日:日曜・祝日

「春 七色巻(なないろまき)」 980円



人形町でしか、 手に入らない 「春の限定品」をご紹介します。

華やかな春御膳を食す。

れんこん・しいたけ・しらす・菜の花・いくら・いり卵など鮮やかな「ちらし寿司」に、季節の野菜のつけ出し。それに旬のお刺身に天ぷらと、お椀。まさに春満開の「花ちらし御膳」をどうぞ。



●北浜

人形町1-5-8 TEL:3666-3348
営業時間:月曜~金曜11:00~22:00
土曜・日曜・祝日11:00~21:00
無休

「花ちらし御膳」 2,300円

お花見やお祝い膳、 プレゼントにも最適な桜のお酒

ボトルの中で桜花満開の香り漂う甘酸っぱいリキュール「さくらさらさら」と、奥深い旨味が評判の春限定酒「香住桜」。どちらも食前酒や、春の行楽用や贈答用などとしても喜ばれます。



やたがらす「さくらさらさら」
桜花入りリキュール 735円
(180ml・アルコール度数11%)

兵庫県・香住鶴「香住桜」1,500円
(720ml・アルコール度数15%)

●佐々木酒店

人形町2-20-3
TEL:3666-7662
営業時間:平日8:00~23:30
土曜9:00~20:30 日曜・祝日12:00~18:30
無休



春限定のお酒は飲めば納得の味

「^{だっさい}獺祭」は春先までの限定しぼりたて生酒。山田錦48%磨きのフレッシュ&フルーティー。土佐の辛口酒「南」は松山三井60%精米の香り立つ、キレが良い力強い酒である。そしてインドのワインは、今、世界中のワイン評論家、専門誌などから大絶賛を浴びている品質。

●小山酒店

人形町1-15-4
TEL:3669-3881
営業時間:月曜~金曜8:30~21:30
土曜8:30~20:00
定休日:日曜・祝日



「スラ・ソーヴィニヨン・ブラン2008」 1,680円(750ml)
「獺祭48 寒造早槽 純米大吟醸 生酒」 1,575円(720ml) / 写真右
「南 特別純米 無濾過 生酒」 1,445円(720ml)



春を愛でる

春ならではのほろ苦さが絶品!

花が咲く前の寒咲きの菜の花を摘み、昔ながらの重石と塩加減で職人が丹念に作り上げた逸品。そのまま食べてもいいし、からし和えでもまた美味



「春の香り なの花」
525円(1袋/100g)



●京のお漬もの処 近為

人形町2-5-2
TEL:3639-9439
営業時間:平日9:00~18:30
日曜・祝日9:00~18:00
無休

日本酒に、あったかいご飯にピッタリ!

伝統の製法を守り、国産原材料にこだわったお味噌で丁寧に漬け込んだ「ふきのとう味噌漬」。合成保存料、合成甘味料、着色料等一切使用せず、すべて手作り。樽出し仕立ての香り・風味が最高の状態のものを、販売。



「ふきのとう味噌漬」
473円(1袋/90g)

♥プレゼント
4月末日まで特別価格420円にてご提供いたします。



●酒悦

人形町2-4-3
TEL:5642-0129
営業時間:平日10:00~20:00 日曜・祝日~18:00
無休

カステラに甘さたっぷりの自家製いちごジャムをサンド

卵たっぷりのカステラの生地をサクサクの板状に焼き上げ、いちごジャムをサンドした限定商品。いちごのほどよい甘みとカステラのやわらかさがマッチして美味しい。この季節ならではのかくれた人気商品。



「ジャムサンド」800円



●重盛永信堂

人形町2-1-1
TEL:03-3666-5885
営業時間:平日9:00~20:00
土曜・祝日9:00~17:30 定休日:日曜



「花見餅」1,000円(6個入)

白・ピンク・グリーンと春を感じさせる、花見餅

桶に6個の小さな花見餅が並ぶ。中には白のつぶ餡・ピンクの桜餡・よもぎのこし餡がそれぞれ2個ずつ並び、カラフルだ。特に桜餡には、塩漬した桜の葉が細かく入っている繊細な味。どれもすべて手作りだ。



●彦九郎

人形町2-11-3
TEL:3660-5533
営業時間
10:00~21:00
定休日:不定休

桜の花をイメージした一口サイズのおまんじゅう

おまんじゅうの上に、桜の花を一輪を添えた「白いんげん豆入りの桜色の餡」と「粒のあずき餡」の2種類。優しい桜色が春らしさを演出。



「花吹雪まんじゅう」
(9個入り)700円



●三原堂本店

人形町1-14-10
TEL:3666-3333
営業時間:平日9:30~19:30
日曜・祝日9:30~18:00
無休





●日本橋ゆうま

人形町2-32-5 TEL:3808-1780
営業時間:10:30~18:30
定休日:不定休

「福をよぶ桜うさぎ」で幸せを!

「福をよぶ桜うさぎ」が振り返り、桜を眺めている図柄は、なんとも心利ませる。この柄が手さげやポーチ、小銭入れになり、可愛い桜うさぎの根付もついている。春を感じるこの小物をバッグにしのぼせると、きっと幸せを運んで来るはず。他にもペットボトルにブックカバーなど種類は豊富。企画からすべて手作り。

♡プレゼント

5,000円以上お買い上げの方にクリナーストラップまたは「桜うさぎ小物入れ」等をプレゼント!

柄手提げバッグ1,365円



ペットボトルカバー
1,050円



ファスナーポーチ 735円

口金小銭入れ 840円



「桜の小皿」1個 2,200円

ハートの小皿に想いを込めて!

淡いピンク色のハート型の小皿。そこにサンドブラストガラス彫刻で桜をデザイン。アクセサリ入れやカード、キー置きなど、お気に入りの小物で飾ってみて。この春限定商品。



●Glass ワタベ

蛸殻町1-12-6
TEL:3808-0050
営業時間:10:00~18:00 (土曜は16:00)
定休日:月曜・日曜・祝日

春を遊ぶ



●手ぬぐいのちどり屋

人形町1-7-6 TEL:5284-8230
営業時間:11:00~19:00 定休日:不定休

手ぬぐいで、春を包む。

途切れることなく続く吉祥模様の唐草と華やかで夢が叶うイメージの桜。大黒天の使い「五穀豊穡」「子孫繁栄」をもたらす「ねずみ」が隠れて、めでたし尽くしの「さくらからくさ」と、良いことがずっと続く意味のある波模様と、縁起の良い桜が描かれた手ぬぐい。どちらも春の定番です。

♡プレゼント

3/20~4/10までの期間中、税込5,250円以上の購入のお客様に、手ぬぐいのちどり屋オリジナルエコバッグを1個プレゼント!

「さくらからくさ」1,155円 「桜と波」1,890円



「桜抹茶碗」
16,800円



「桜の箸置き」1,050円

春を感じる桜の抹茶碗と箸置き

ピンクのグラデーション色がめずらしい清水焼「桜抹茶碗」。そよ風にたなびくような桜の花模様が陽光を浴びると、桜の花が一段と色あざやかな逸品。また落ち着いたシックな桜の花の箸置きも季節を感じる一品。

●こだわりの器 紅とも

人形町2-2-1
TEL:3667-6030
営業時間:
平日10:00~18:30
土曜・日曜
10:00~17:30
無休



春の装いは最高級の袋帯でエレガントに。

うすいピンクの桜を上品に際ださせている、淡い金色やいブルー、紫の正絹のきめ細な織りが、桜の花を包みこんでいる優しい西陣織りの袋帯。正装時の着物を引き立てる一品。



「西陣袋帯」128,000円

♡プレゼント

季刊誌持参または見たと言う方に本紙でご紹介した帯(右写真)を特別価格19,900円(税込)にて販売いたします。(現品限り)



●特選呉服 立花屋

人形町1-14-6
TEL:3666-3644
営業時間:平日9:30~19:00
土曜・祝日9:30~18:00
定休日:日曜

春を装う

桜を眺め、桜を味わう。

桜の香りが漂う「さくら烏龍茶」。さっぱりとした味わいの烏龍茶の中に桜の茶葉が浮かぶ。店内から外の桜を眺めつつ、優しい香りの「さくら烏龍茶」を味わえば、きっと穏やかな気分になれるはず!



「さくら烏龍茶」600円



●コーヒー高久

人形町1-16-7
TEL:3639-3233
営業時間:平日7:00~22:30 (L.O.22:00)
土曜・日曜・祝日11:00~21:30 (L.O. 21:00)
無休

♡プレゼント

3/1~4/30までの期間にこちらのコースをご予約された方には、ハンドによるお顔のマッサージを無料サービスさせていただきます。

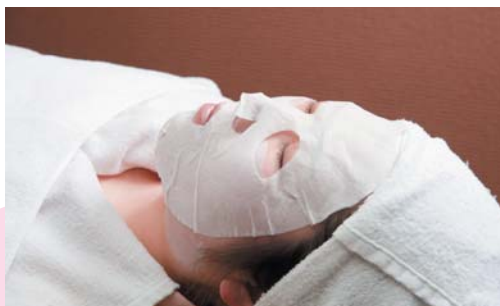

女性限定「春の美白シェービング」~酵素エステ 4,000円

●理容サロン Feel・Free

人形町1-15-8 2F
TEL:3666-6789
営業時間:平日10:00~20:00
土曜10:00~18:00
定休日:日曜・祝日

お肌にも、おしゃれしましょう!

冬の乾燥などによる肌の負担を少しでも早く改善させてあげませんか。酵素とトルマリンの力で、メラニン・くすみを含んだ老化角質や皮膚内外にある活性酵素を取り除き、美白成分を送り込みます。

●顔そり→パック→トルマリンローションマスクの1時間コース
※要予約



♡プレゼント

七宝焼ピンブローチをお買い上げの方にもれなく工房ゆう作手摺木版はがき(春バージョン)を1枚プレゼント!



「七宝焼ピンブローチ」(世良恵子作) 各3,150円

●下町おもしろ工芸館

人形町2-2-6
TEL:3664-3780
営業時間:10:00~19:00
無休

春のテイストがいっぱいのピンブローチ

七宝焼の人気作家・世良恵子氏によるピンブローチ。春バージョンとして、桜をはじめチューリップ、蝶やタンポポなどが優しい色合いとともにデザインされている。他にも帯留やネクタイピンに加工も可能(加工した場合は3,675円)。



東穀
寄席

第103回「東穀寄席の会」

- 開催日 2010年4月23日(金)
- 時間 開場:17時30分 開演:18時 終演:20時
- 会場 株式会社東京穀物商品取引所内「東穀ホール」
- 出演者 橋屋蔵之助・桂平治・立川生志
瀧川鮎橋・古今亭菊六・三遊亭兼好

※主催/東穀寄席の会



東野圭吾『新参者』連続テレビドラマ決定

2010年4月
日曜劇場にて
放送開始!

東野圭吾原作の『新参者』が、4月から6月までの3ヶ月間のTBSテレビ「日曜劇場」にて放映される。当番組は、人形町や日本橋周辺を舞台にした刑事ドラマ。サスペンス要素だけでなく、下町の古き良き風情や人間模様などを織り交ぜながら温かい心の触れ合いを大切に、大人が泣けるドラマである。主演は、阿部寛氏。

●2010年2月下旬～5月下旬まで人形町・日本橋周辺にて撮影予定。



中央区コミュニティバス
「江戸バス」運行!



昨年12月1日より「江戸バス」が運転開始! バスは2種類あり、どちらも中央区役所発。北循環が新富町、八丁堀、八重洲、日本橋、浜町方面、箱崎から中央区役所まで戻ってきます。南循環は築地、聖路加病院、鉄砲洲、佃に渡って、晴海ふ頭、勝鬨を通過して聖路加周辺、築地川公園経由で中央区役所へ帰ってきます。役所、病院、区民センタなどへの往復に便利です。乗り継ぎについては、「中央区役所」「八重洲通り東(北順環)」「聖路加国際病院(南順環)」バス停に限り、無料でコミュニティバスを乗り継ぎます。希望される方は、乗り継ぎ券を発行しますので乗務員まで。(いずれも無料)
※人形町へは北循環で「水天宮前駅」で下車

- 運賃:100円(大人・子ども)
未就学児は無料
- 運行時間:20分間隔
平日は7時台から、
休日は8時台から運行。



江戸バス運行
情報はこちらを
クリック

中学生「東京駅伝」
まもなくスタート!

2010年3月21日(日)、中学生による初めての区市町村対抗の「東京駅伝」が実施されます。各区市町村から選ばれた中学2年生が襷をつなぎ、男子は17人で42.195kmを、女子は16人で30kmを走ります。男女それぞれ51チームが参加。

※当日は、特設会場での人形町商店街協同組合による出店はございません。

日時:2010年3月21日(日)
雨天決行(雨天の場合は中止もあり)
女子の部/10時スタート
男子の部/13時スタート
開催場所:中央区晴海埠頭
特設会場(中央区晴海5丁目)
お問い合わせ先:東京都教育庁指導部指導企画課
TEL03-5320-6887

人形町のミツバチ

株東京穀物商品取引所
2009年6月22日より
『日本橋ミツバチ・サロン』を開始



(株)東京穀物商品取引所では、地域密着を目的として、2009年6月22日より日本在来種のニホンミツバチ約1万匹を7階の屋上庭園にて飼育するプロジェクト『日本橋ミツバチ・サロン』(通称:日本ばち)を開始しました。

近年、ミツバチは環境のよいところでなければ生活ができない環境指標生物として注目されています。『日本橋ミツバチ・サロン』では、人形町の自然環境のバロメータともいえるミツバチの見学を随時受け付けているほか、取引所の玄関前にて有機野菜等の直売を行うマルシェのイベント等も定期的に行っております。今年の春は、巣箱から顔を出したかわいらしいミツバチをご覧になって、自然や環境の大切さを再確認してみたいいかがでしょうか。

ミツバチは、巣箱から約3km先まで蜜を求めて飛んでいくそうです!(人形町より日比谷公園皇居、上野公園、木場公園ぐらゐまで)

見学のお問い合わせ

(株)東京穀物商品取引所 広報課
Tel:03-3668-9318 E-mail:pr@tge.or.jp



人形町商店街協同組合
新規加入

人形町 きく家

小路に黒板塀、本店「きく家」は、まさに人形町らしい風情が感じられるお店だ。和風の佇まいを残す建物には様々なタイプの個室がある、心落ち着く和の空間は別館をあわせて10室。お料理は季節のおまかせコース。毎日の仕入れの食材によってメニューを決めるので、いつも新鮮な魚介や野菜などが味わえる。



人形町1-5-10 TEL:3664-9032
営業時間:平日17:30~22:30
土曜:予約営業
定休日:日曜・休日

人形町のホームページが、
5月からリニューアルします!

英語・中国語・韓国語版も編集



日本の古き良き町並みが残る人形町らしさをコンセプトに、下町らしい色合いと明るめのカラーにデザイン。今回は日本語だけでなく、英語・中国語・韓国語版も作成。外国人観光客の方にも、人形町の情報を発信します。

明治座

舞台版 大奥

【出演】

浅野ゆう子 安達祐実
中山忍 金子昇 松尾れい子
鷲尾真知子 山口香緒里 久保田磨希
羽場裕一 多岐川裕美 他



【日時】2010年6月2日(水)~27日(日)
【開演時間】昼の部11時 夜の部4時
【料金】(税込)A席12,000円 B席5,000円
●明治座子ケットセンター営業時間 10:00~17:00
03-3660-3900

ロイヤルパークホテル

「お花見御膳」(和・洋・中盛り合わせ)

お花見にピッタリのお弁当です。2人前/4,200円

●予約販売受付期間

3月14日(日)~
4月8日(木)
(4日前まで要予約)

●お渡し期間

3月20日(土)~
4月11日(日)

お問い合わせ・ご予約
03-3667-1111 (代表)



今号のご紹介 人形町マップ

- A 北浜
- B 小山酒店
- C TOCHINO-KI
- D 佐々木酒店
- E 彦九郎
- F 三栄堂本店
- G 近為
- H 酒悦
- I 重盛信堂
- J ちどり家
- K 紅とち
- L 日本橋ゆうま
- M Glassフタバ
- N コーヒー高久
- O 下町おもしろ工芸館
- P 立花屋
- Q Feel・Free
- R 人形町きく家
- a 水天宮
- b 明治座
- c ロイヤルパークホテル
- d 大観音寺
- f 東京穀物商品取引所



人形町商店街のイベント

花まつり 4月8日(木)

4月8日は、お釈迦様が生まれた日。その日は人形町大観音寺境内に花御堂を作り、誕生仏に甘茶をかけてお祝いします。人形町商店街協同組合では、当日ご参拝のお客様に、甘茶と人形町の銘菓のご接待をします。くじ引きで人形町の名品がもらえます!



- 日 時 平成22年4月8日(木) 午前11時~午後4時まで ※雨天決行
- 場 所 人形町大観音寺
- 主 催 人形町大観音寺・人形町商店街協同組合
- お問合せ 人形町商店街協同組合 TEL03-3666-9064

人形町のあひだ

味処

●日本料理・酒処

- ふぐあをき (3666) 0820
すし・天ぶらあき (3662) 5555
割烹 魚久 (3666) 3848
和風居酒屋 えいと (3661) 7795
すしの江戸久日本橋人形町店 (5614) 1239
地鶏と野菜料理 江戸路 (3668) 0018
寿司 江戸浜 (3669) 1781
串揚げ 絵凡 (3664) 6077
日本料理 おおいし (3668) 3019
うなぎの大和田本店 (3666) 1790
そば処 翁庵 (3666) 7656
ふく料理 かねまん (3666) 3717
人形町 きく家 (3664) 9032
下町の味 長寿司 (3666) 1682
関西料理 人形町北浜 (3666) 3348
ふぐ・旬料理 吉星 (3666) 9779
やきとり 久助 (3639) 5409
うなぎ 岳代川 (3666) 3197
和風料理 清濱田 (3666) 6468
碓そば・酒処 金碓庵 (3666) 4524
日本料理・酒処 串長 (3661) 7087
居酒屋 くじらい (3661) 1325
くらのあかりダイニング店 (3666) 6888
すし処 彩旬 (3668) 1616
お好み焼 さのや (3666) 4986
ふぐ・一品料理 三栄 (3666) 8057
お料理 旬彩 (3666) 0831
生そば 松竹庵 (3661) 3995
居酒屋 素材屋人形町店 (3664) 7730
鳥料理 玉ひで (3668) 7651
仙臺 牛たん 太郎 (5643) 5173
ちよだ 鮎 人形町店 (6681) 4278
築地銀だこ ハイボール酒場 (5651) 3151
てん井 てんや人形町店 (3664) 4023
日本そば 東嶋屋 (3666) 6964
旬の味 十四郎 (3662) 0163
SUSHI TOCHINO-KI (5643) 1144
鉄板焼 とみしま (3664) 4060
寿司 中乃見家 (3669) 2250

- レストランバー BALLADE (3666) 8398
北の味紀行と地酒 北海道 (3667) 3255
お好み焼・鉄板焼 松浪 (3666) 7773
牛めし 松屋人形町店 (3666) 4561
すし 三崎丸 (5651) 1147
浜町 藪そば (3666) 6522
牛・桜鍋 大和 (3666) 7330
魚河岸料理 よし梅 (3668) 4069
牛井の 吉野屋人形町店 (5645) 8139
鮎処 六兵衛 (3666) 7543
立ち喰いそば 日向

●レストラン・中華料理

- 中華 あづま軒 (3666) 1984
イタリア料理 アル・ボンテ (3666) 4499
レストラン アントレ (3669) 3080
レストラン カサドル (3666) 8856
洋食 キラク (3666) 6555
グリルツカサ (3666) 8997
西洋料理 ぐるとん (3668) 6732
カレーハウス Coco番屋 (5695) 7760
洋食 小春軒 (3661) 8830
シェ・アンドレドゥ・サクレクール (6228) 1053
四川亭 (5643) 0304
インド & パキスタン料理 シティーク氷天宮前店 (3666) 0132
翠蓮 (3664) 0036
らーめん せい家 (5640) 8817
ビーフかつれつ そよいち (3666) 9993
レストラン テキサス (3664) 1234
トラットリア サンマルツァーノ (3666) 3499
中華そば 日高屋人形町店 (3664) 7485
焼肉レストラン 富士 (3666) 3205
紅虎餃子房 人形町店 (5614) 5305
レストラン 芳味亭 (3666) 5687
ハンバーガー 日本マクドナルド (5642) 7046
北京料理 明華園 (3666) 4501
洋食 来福亭 (3666) 3895
中華料理 天下一

●喫茶

- 喫茶茶 快生軒 (3661) 3855
カフェ・ド・クリエ (3664) 6070
カフェ・ドルチェ (3666) 3334
珈琲 千里軒 (3666) 6072

- コーヒー 高久 (3639) 3233
ドールコーヒー 人形町一丁目店 (5645) 8650
甘味処・お好み焼 初音 (3666) 3082
カフェレストラン ロン (3664) 0409
カフェテラス ワコー (3666) 7631

商処

●教養・趣味・生活

- 趣味のギフト 伊勢茂 (3666) 4039
打刃物 うぶげや (3661) 4851
auショップ 人形町店 (5614) 2145
遠藤電気商会 (3669) 6936
印章・ゴム印 大橋印房 (3666) 1935
くま薬局 (5651) 2161
ガラス工芸 Glassワタベ (3808) 0050
金券ショップ 甲南チケット (5623) 1170
コボリ文具店 (3666) 7633
佐野時計店 (3669) 2995
楊枝 さるや (3666) 3906
株式会社 三喜 (3666) 1762
洋菓子 シュークリー (5651) 3123
香老舗 松榮堂 (3664) 2307
清心丹薬局 (3666) 4828
金券ショップ 大黒屋 (3663) 0733
大成堂薬局 (3666) 5718
文具のチシマ (3662) 1561
宝飾・時計 つのだ (3249) 7755
婦人服修理 つるや洋装 (3669) 6647
東京家具 (3667) 6761
日用品ビデオ企画 戸田屋商店 (3666) 5940
日本橋かきから町クリニック (5651) 1361
人形町庄圧リバーズ (3668) 4936
レンタルスペース 白天堂 (3666) 5297
白洋舎 日本橋店 (5651) 7933
花繁 (3666) 8716
DPE バレットプラザ (5643) 2213
ガス器具販売修理 日比野商店 (3666) 5890
ヒラマツ靴店 (3666) 8979
BOOKS PISMO (5623) 7203
マッサージ 藤倉治療院 (3666) 3619
ファミリーマート マルイチ (3666) 6850
福住薬局 (3666) 3939

- 靴・スポーツ用品 ブラザー (3666) 9828
文教堂書店 (5652) 1769
毎日新聞日本橋販売所 (3666) 7320
マツモトキョシ (3639) 2556
白衣・ユニフォーム 丸富士 (3668) 5941
生・造花式典 ミソノ (3661) 0010
文具事務器 ミヤギ (3662) 6813
モリヤオトスタジオ (3666) 5658

●食品

- すき焼・割烹 人形町今半 (3666) 7006
京粕漬 魚久 (3666) 0048
お茶の 共和園 (3666) 2050
和洋食・食料品 小山酒店 (3669) 3881
おにぎり コロナ人形町店 (3664) 2253
銘茶 佐七 (3667) 5659
福神漬・漬物・鯖の薫製 酒悦 (5642) 0129
酒・洋食・食品 新川屋々木酒店 (3666) 7662
ドイツパンの店 タンネ (3667) 0426
京漬もの 近為 (3639) 9439
佃煮 ちとせ屋 (3666) 3816
鳥近 (3666) 3600
日本橋海苔店 (5623) 1271
長谷川海苔店 (3666) 7381
浜町漬 浜乃院 (3639) 0231
富貴豆 ハマヤ (3668) 1886
お麩の日本橋ひたちや (3249) 7815
すき焼と肉の専門店 日山 (3666) 5257
須賀屋果実店 (3666) 9724
サンドウィッチバーラー まつむら (3666) 3424
惣菜おでん 美奈福 (3666) 3729
茶卸・甘味処 森乃園 (3667) 2666
旨いもの揃う食料品店 わしや (3666) 5778
親子焼・玉子焼・焼鳥・地鶏の 鳥忠 (3666) 0025

●和洋菓子・煎餅

- 人形焼本舗 板倉屋 (3667) 4818
人形焼・瓦せんべい 人形町亀井堂 (3666) 6654
京菓子 玉英堂 (3666) 2625
京菓子司 寿堂 (0120) 480400
おせん・おかき処 小藤屋 (3669) 7733
せいたく煎餅 重盛の人形焼 (3666) 5885
手焼せんべい 草加屋 (3666) 7378
名菓 千鳥屋 (5645) 2155

- 江戸菓子匠・茶寮 つくし (3664) 7357
花見せんべい (3666) 3990
京菓子司 人形町 彦九郎 (3660) 5533
和生菓子 縫月堂 (3666) 6739
和菓子舗 三原堂本店 (3666) 3333
高級銅焼本舗 柳屋 (3666) 1822
●不動産・金融・他
アシタ30 (5643) 2031
菊弥不動産 (3669) 2526
興産信用金庫人形町支店 (3668) 5951
日本通運 東京支店 (5652) 6930
泰信不動産 (3666) 9672
不動産 宝や (3668) 0941
不動産管理 旅路 (3669) 8006
東京シティ・エアターミナル (3665) 7136
東京シティ信用金庫 日本橋支店 (3663) 8661
東京穀物商品取引所 (3668) 9009
不動産管理 なんや商店 (3669) 5277
不動産 ハルムシティ (3668) 0888
明治安田ビル (3669) 8480
柳屋不動産 (3272) 1441

美処

- 京扇子 京扇堂 (3669) 0046
紳士婦人服 キリン洋服店 (3666) 5741
リサイクル着物 人形町こべに屋 (3666) 0649
下町おもしろ工芸館 (3664) 3780
マタニティ専門 ジョリー (3666) 7219
きもの今昔 甚右衛門 (3662) 3651
カクトハウス スペース (3666) 9540
滝上理容館 (3666) 4493
特選呉服 立花屋 (3666) 3644
リサイクル着物 たんす屋人形町店 (3249) 0529
紳士洋品 チボリ・オノヤ (3661) 4009
東京メガネ 日本橋店 (3661) 2906
近藤伝 藤柳苑 (6667) 8333
ネクタイの中島 (3666) 1789
新感覚の染めと織り 錦や (3666) 5361
手づくりの店 日本橋ゆうま (3808) 1780
平成日本橋洋品店 人形町店 080 (6514) 0303
理容室 Feel Free (3666) 6789
きもの 松ざわ (3666) 0630

- マリオンポート (3639) 3557
マタニティ専門 美樹村 (3668) 0045
メガネバスター 人形町店 (3664) 8975

粹処

- 美術陶芸 京雅堂 (3666) 5666
手ぬぐいのちどり屋 (5284) 8230
つづら岩井商店 (3668) 6058
和楽器 ばち英 (3666) 7263
こだわりのうつわ 紅とも (3667) 6030

愉処

- カラオケの鉄人 人形町店 (5643) 0008
住庄ほてる (3661) 4603
シティペンション ゼム (3661) 0681
東横イン 日本橋人形町店 (3664) 1045
ホテル 日本橋サイボー (3668) 2323
パチンコ 正村遊技場 (3666) 6000
ミュージアム 三ツヤマコレクション (3665) 0251
明治座 (3660) 3900
人形町しまぎりゅう創作人形館 (5649) 2133
ロイヤルパークホテル (3667) 1111

願処

- 大観音寺 (3667) 7989
水天宮 (3666) 7195

公処

- 東京メトロ 水天宮前駅 (3249) 6226
東京メトロ 人形町駅 (3661) 1924
都営地下鉄 人形町駅 (3662) 5095
都営地下鉄 浜町駅 (3667) 8351